



IRIDOSOPHIA

Dall'invisibile al visibile
19 Novembre 2020
Ore 21,00 (Webinar)

Daniele Lo Rito

danielelorito@libero.it

www.iridosophia.com

HELIX NEBULA



La **nebulosa Elica** (nota anche come **NGC 7293**, **C 63** o **Nebulosa Helix**).
Un esempio di una nebulosa formatasi alla fine della vita di una stella di tipo solare. Diventerà una nana bianca.



La **nebulosa Elica** viene chiamata **l'Occhio di Dio**, a partire dal 2003.

Iridosophia

- Sophia deriva dal greco antico σοφία (sophia), che letteralmente significa "sapienza", "saggezza“
- Sapienza iridologica o saggezza iridologica...

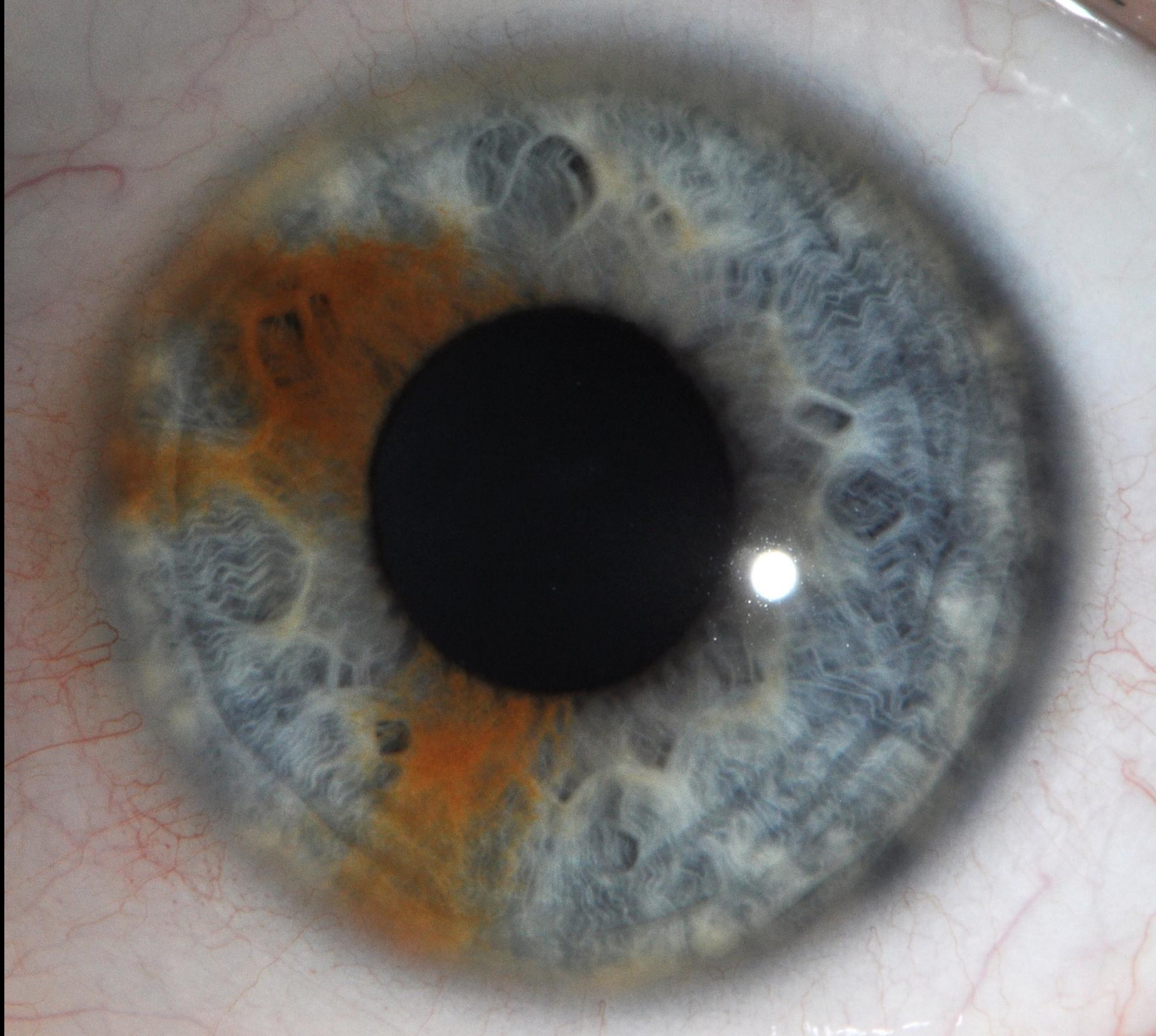

Dall'invisibile al visibile



ELABORAZIONE DELL'IMMAGINE

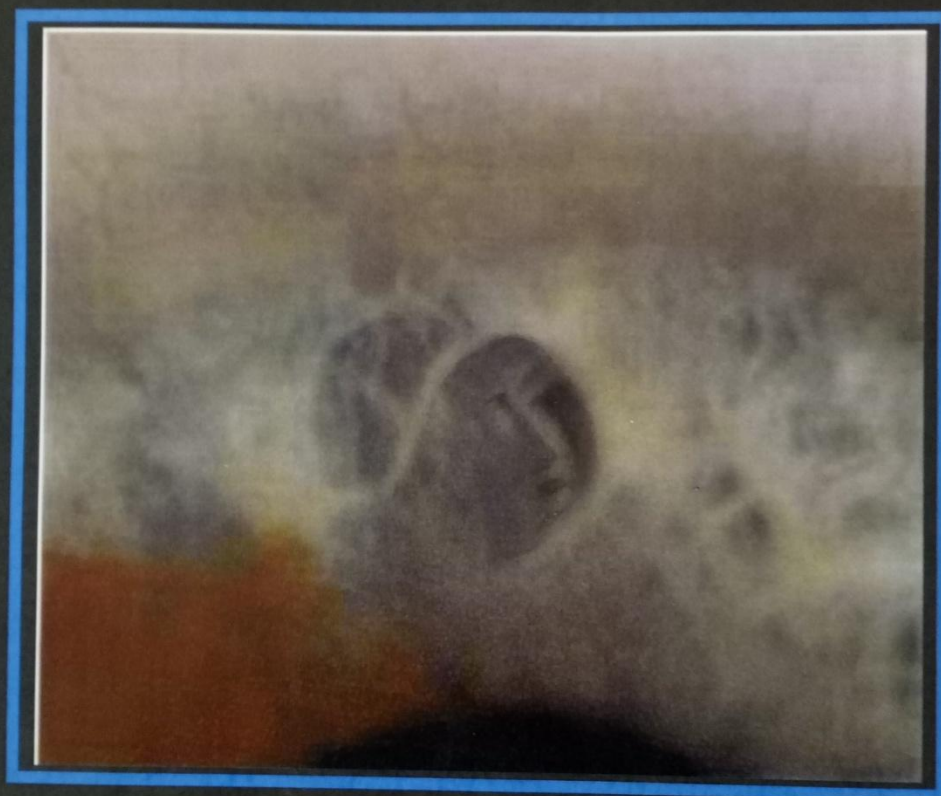



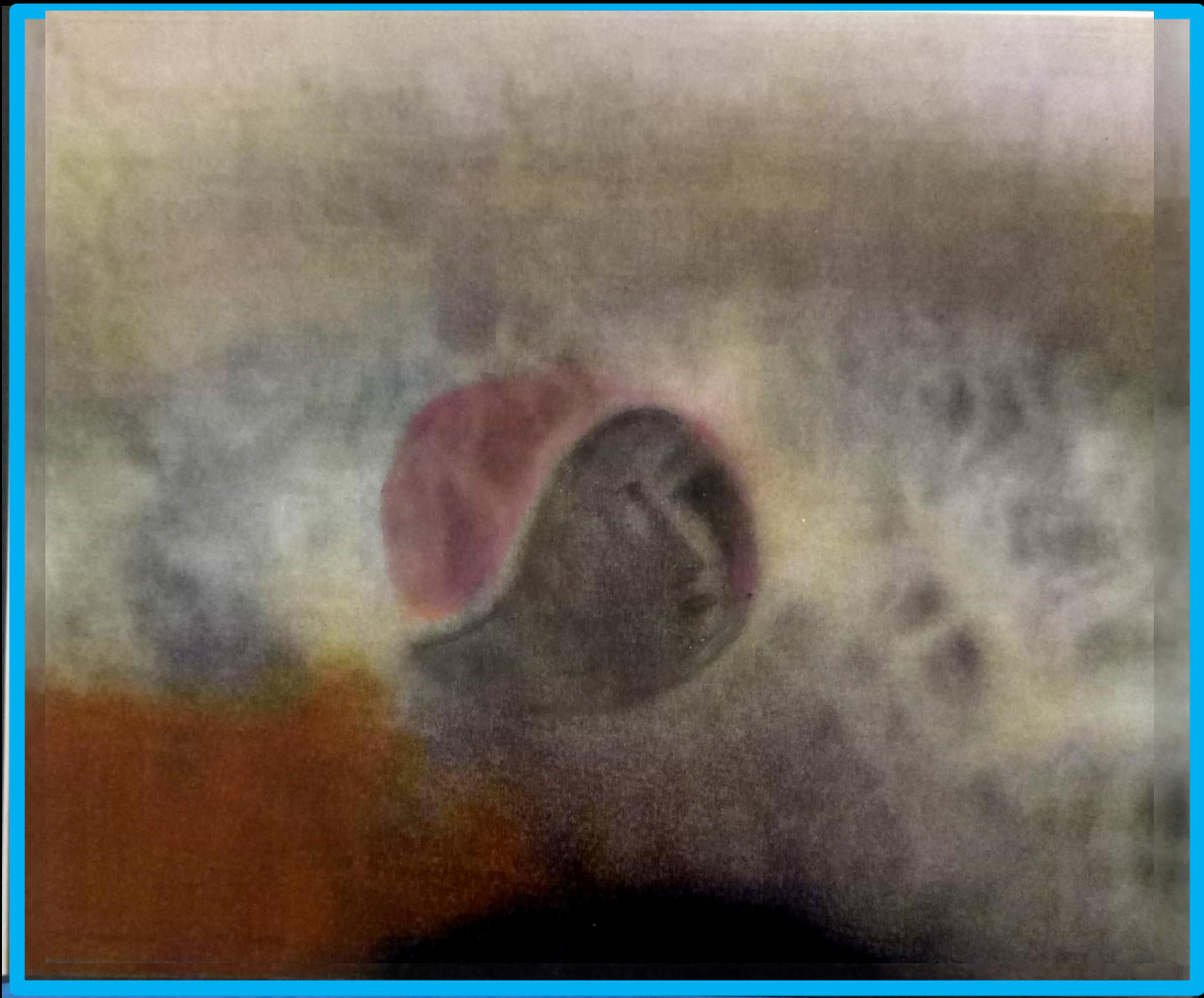

ARTE

- **Ernst Paul Klee** (IPA: /paʊl 'kle:/; Münchenbuchsee, 18 dicembre 1879 – Muralto, 29 giugno 1940) è stato un pittore tedesco, esponente dell'astrattismo .

“L’arte non riproduce il visibile: rende visibile ciò che non lo è.”

Dall'invisibile al visibile

Dal visibile all'invisibile

Dall'invisibile al visibile

- **Dal sovrasensibile al sensibile**
- **Dal trascendente all'immanente**
- **Dal cordone metafisico paterno al cordone ombelicale materno**

IL CORDONE OMBELICALE METAFISICO (Biofotonico)

PATERNO

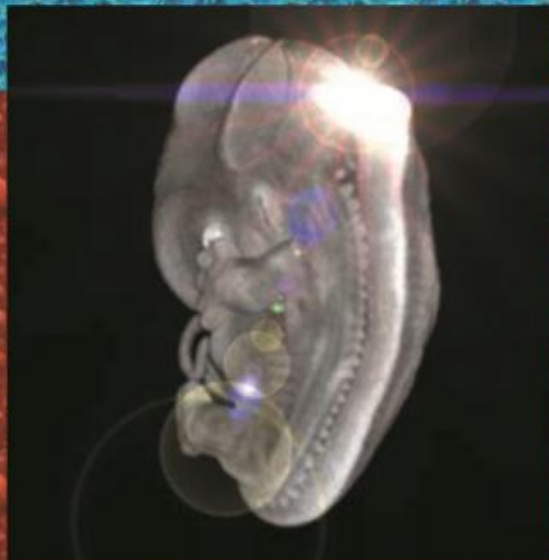

Dr. Daniele Lo Rito

www.iridosophia.com

Sezione libri

Dall'invisibile al visibile

- **Inizio di un percorso.**
- **In forma radiale:**
 - **Punto**
 - **Pupilla**

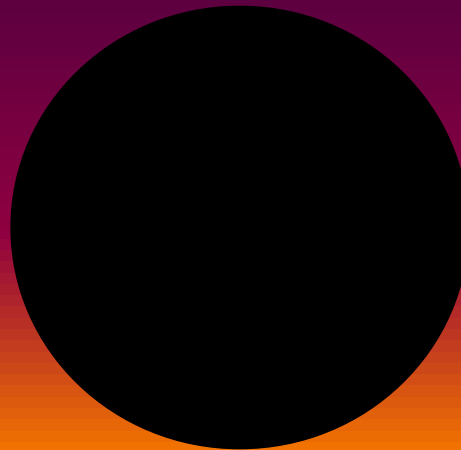

PUPILLA

- UNA NUOVA TOPOGRAFIA

Dr. DANIELE LO RITO

AMI
Associação de Iridologia e Iridiagnose

14 a 16 de outubro de 2011
October 14th to 16th, 2011

SÃO PAULO - BRASIL

Participa do XIII Congresso Brasileiro de Iridologia e realiza também as
mesas arredadas temáticas de estudos da íris que promovem alto nível de qualidade!
Livia Fortes Sallies

Daniela Lo Rito
Leonora Mikhannov
Gaurav Singh Khosla
Michelly Eggert
Divaldo Ferrazinho

XIII CONGRESSO BRASILEIRO DE IRIDOLOGIA
XII CONGRESSO INTERNACIONAL
de IRISDIAGNOSE

XIII BRAZILIAN IRIDOLOGY CONFERENCE
XII INTERNATIONAL IRISDIAGNOSIS CONFERENCE

LA PUPILLA

- Porta di entrata della luce esteriore.

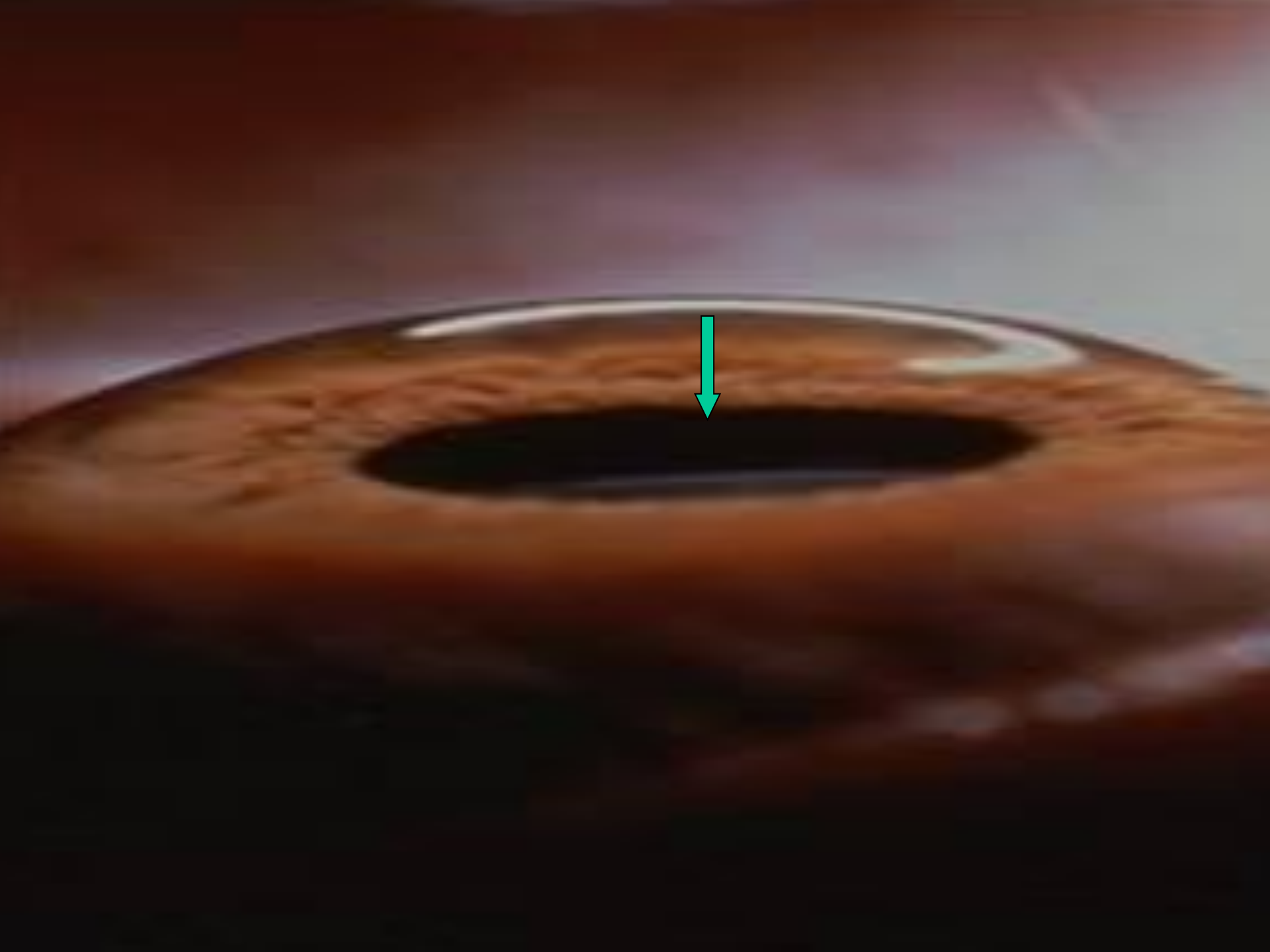

LA PUPILLA

- Porta di uscita della luce interiore
- Specchio senza macchia nel quale ciascuno può vedere il proprio aspetto.

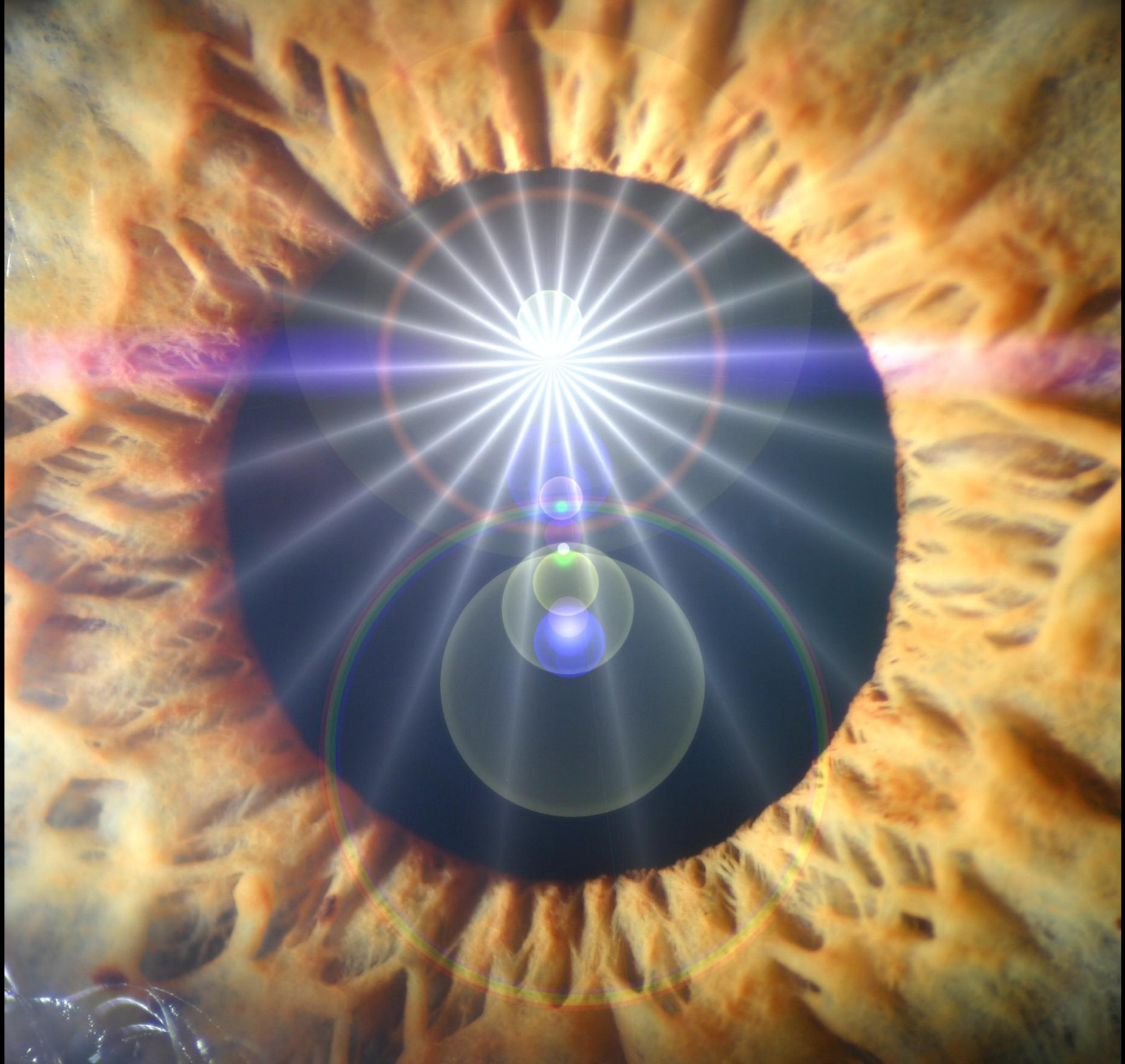

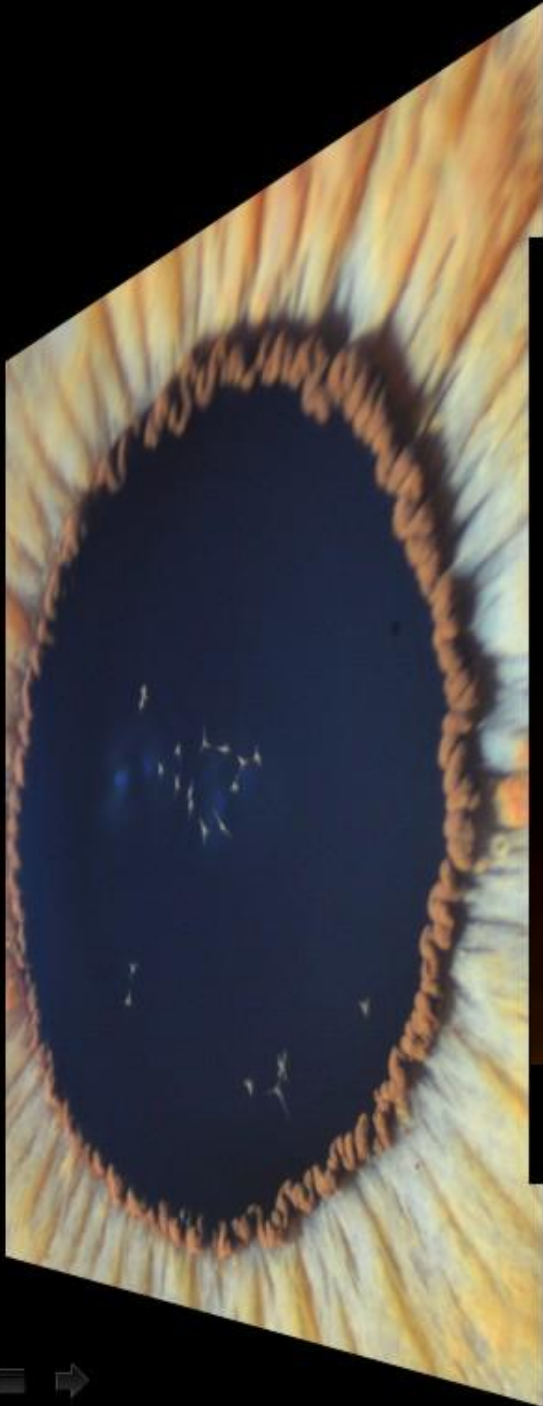



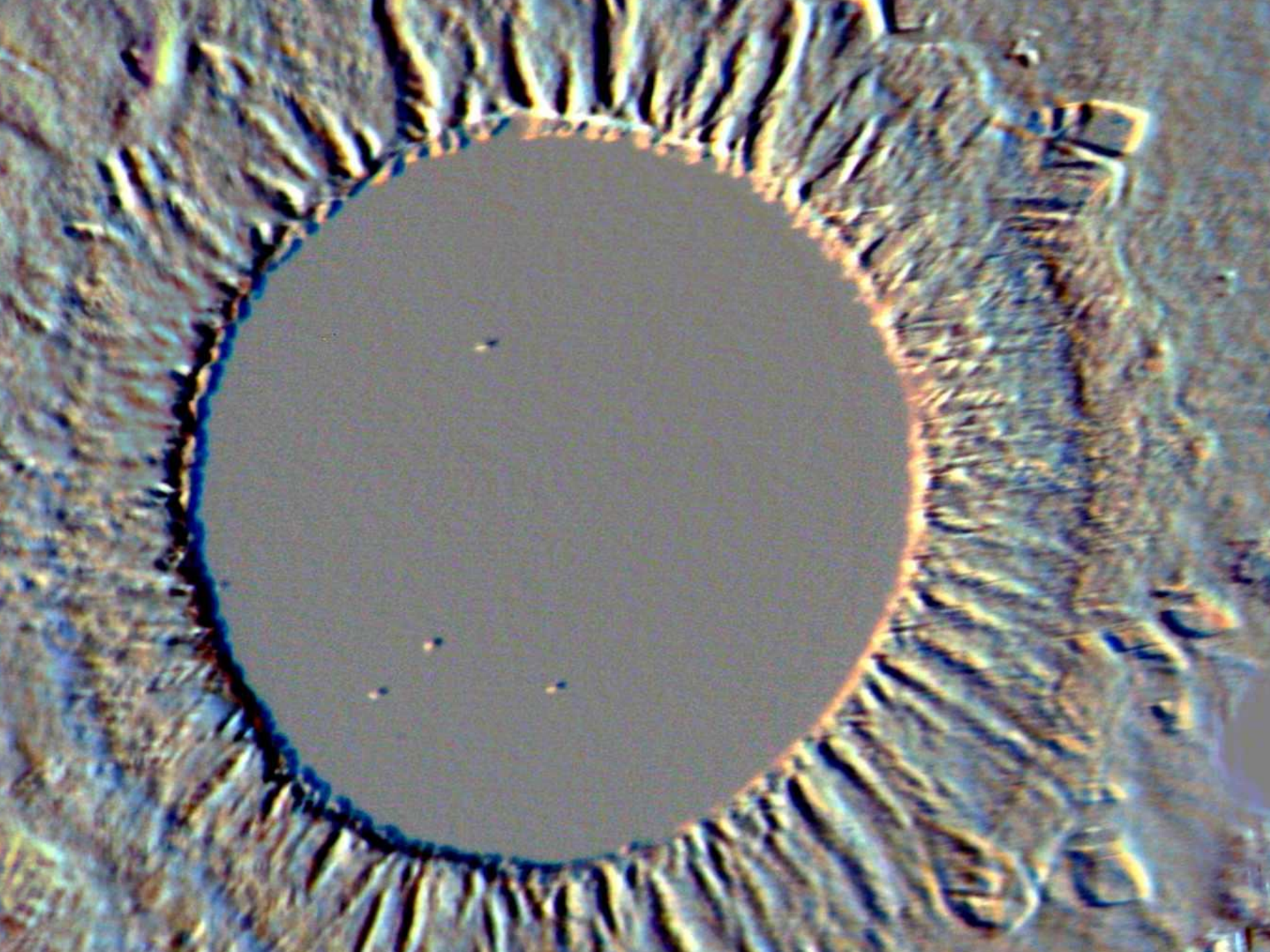

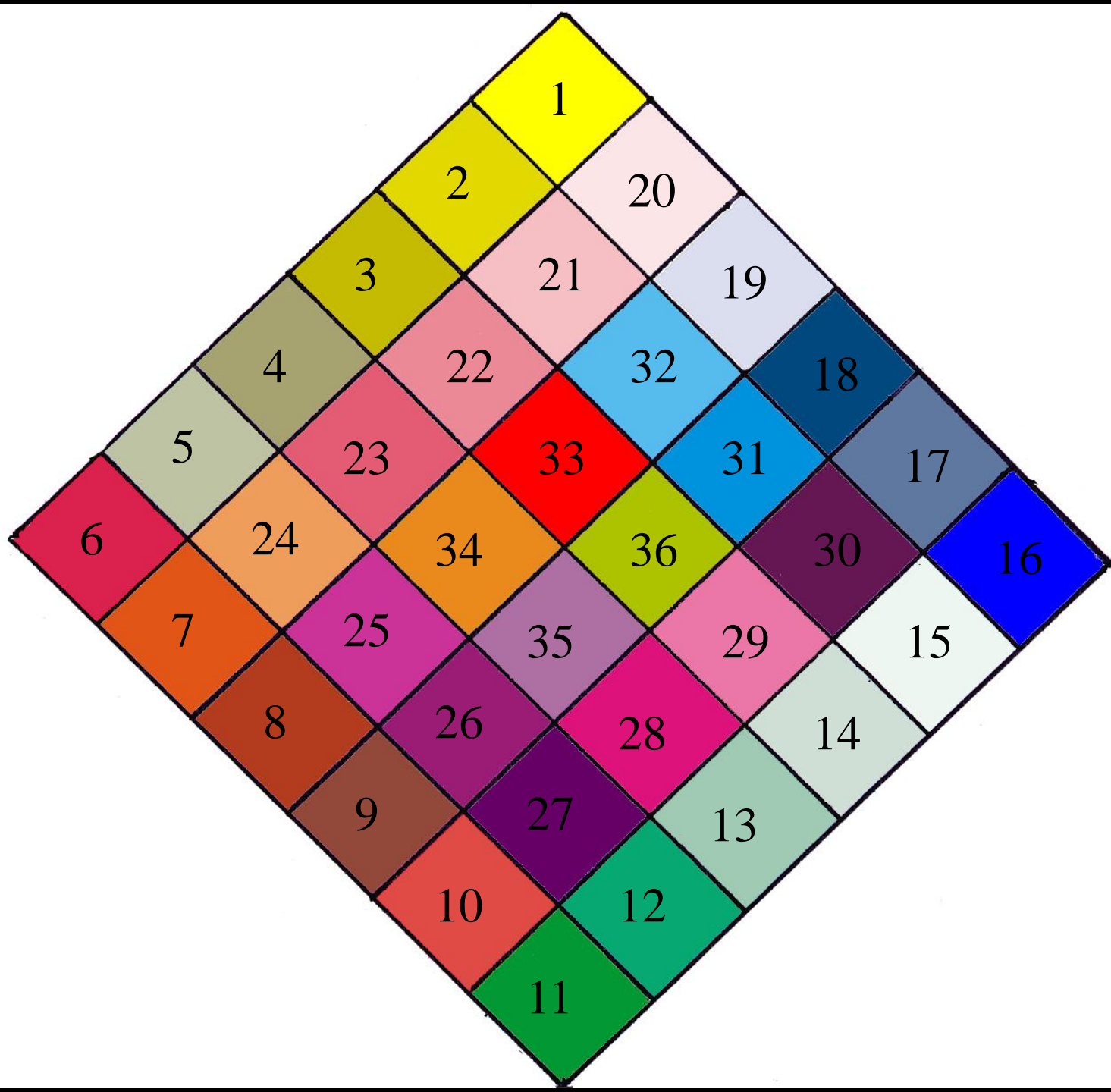

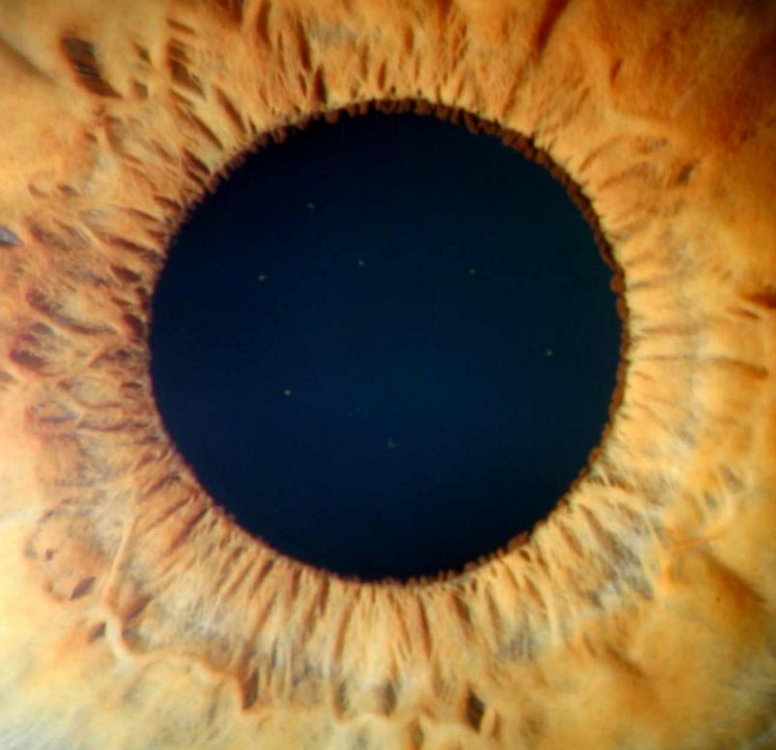

Corpi pupillari

36 quadrati

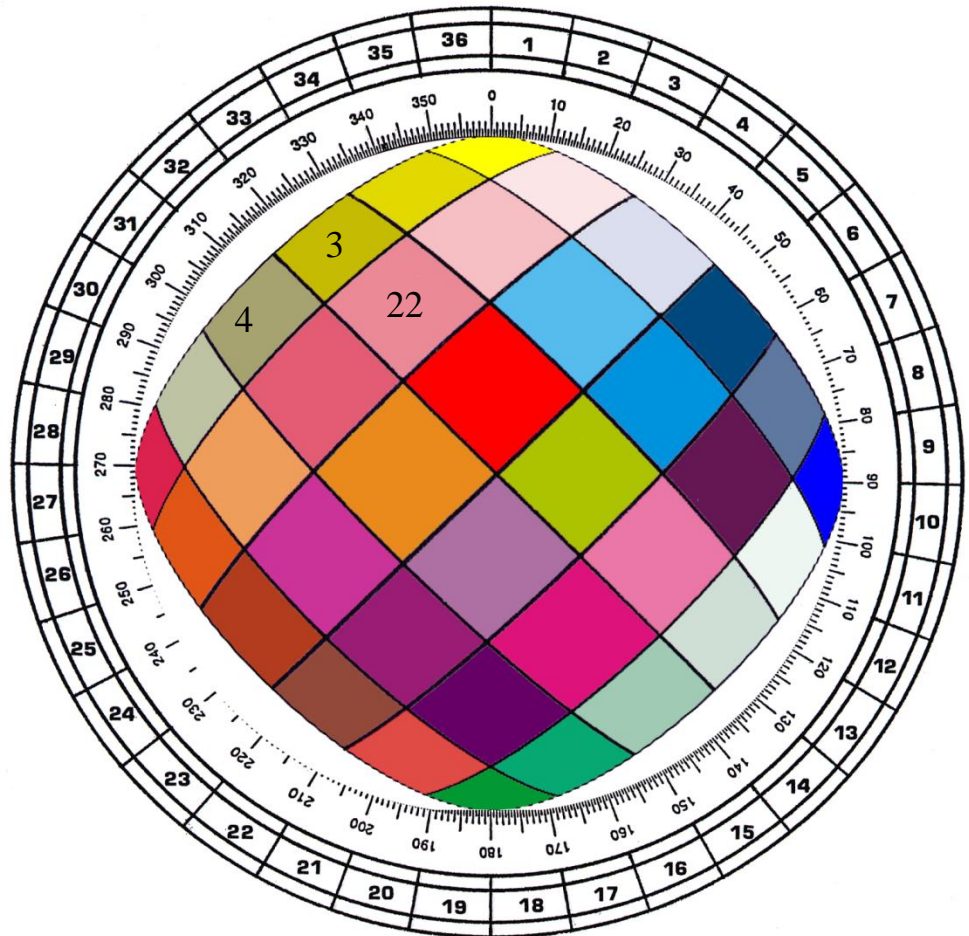

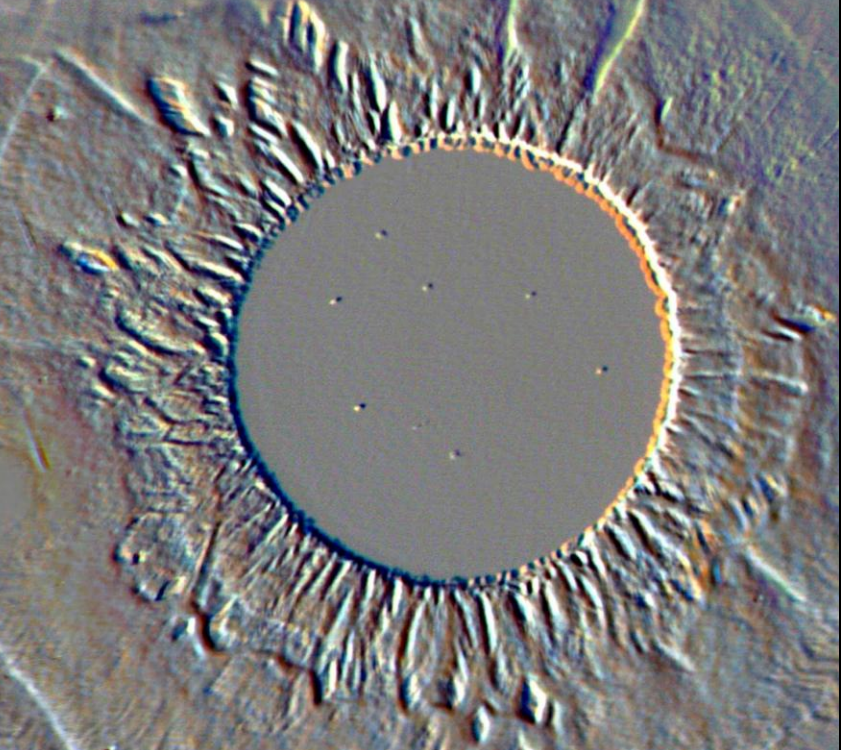

Corpi pupillari

36 quadrati

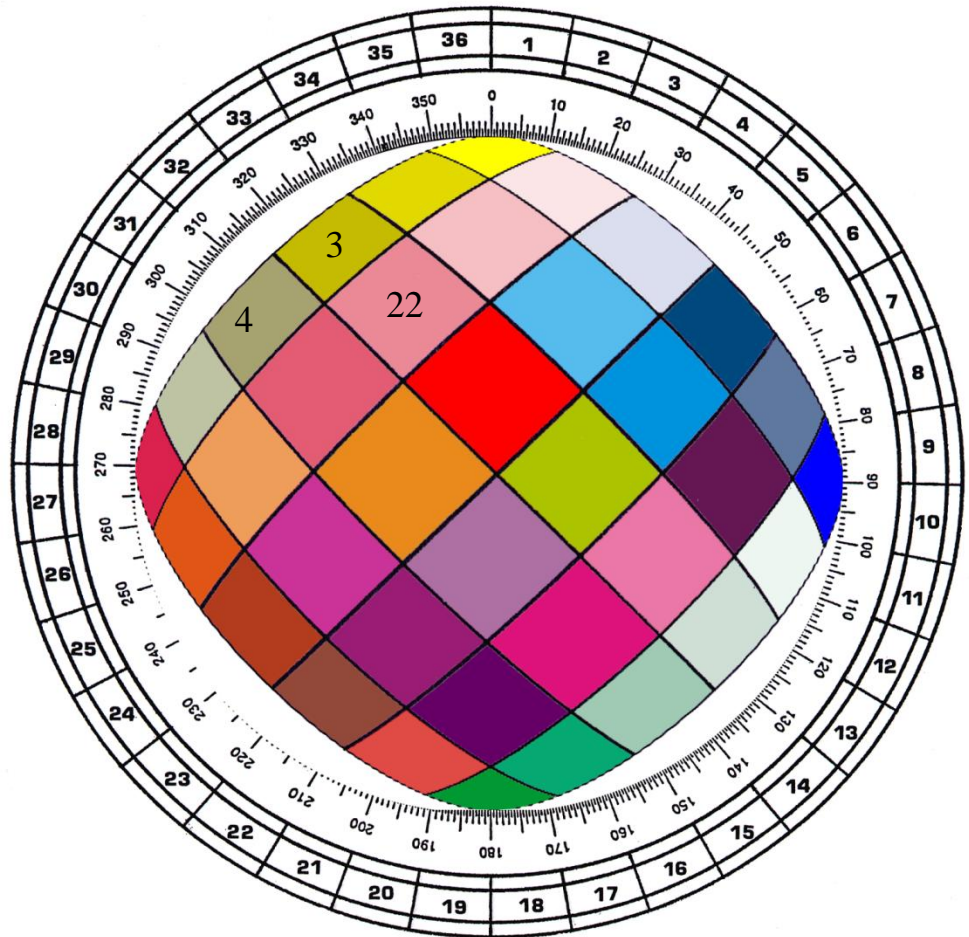

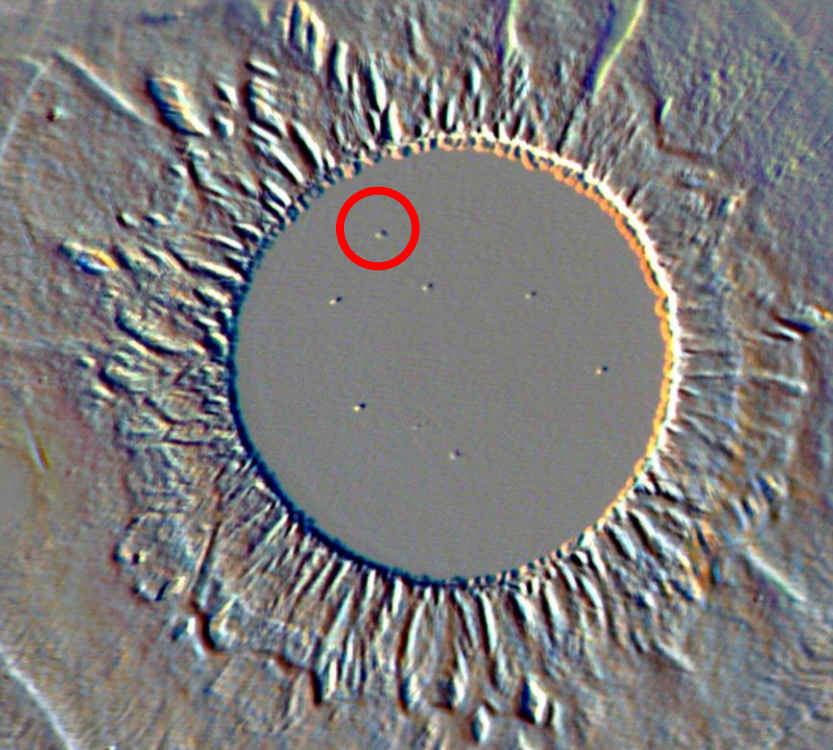

Area 3

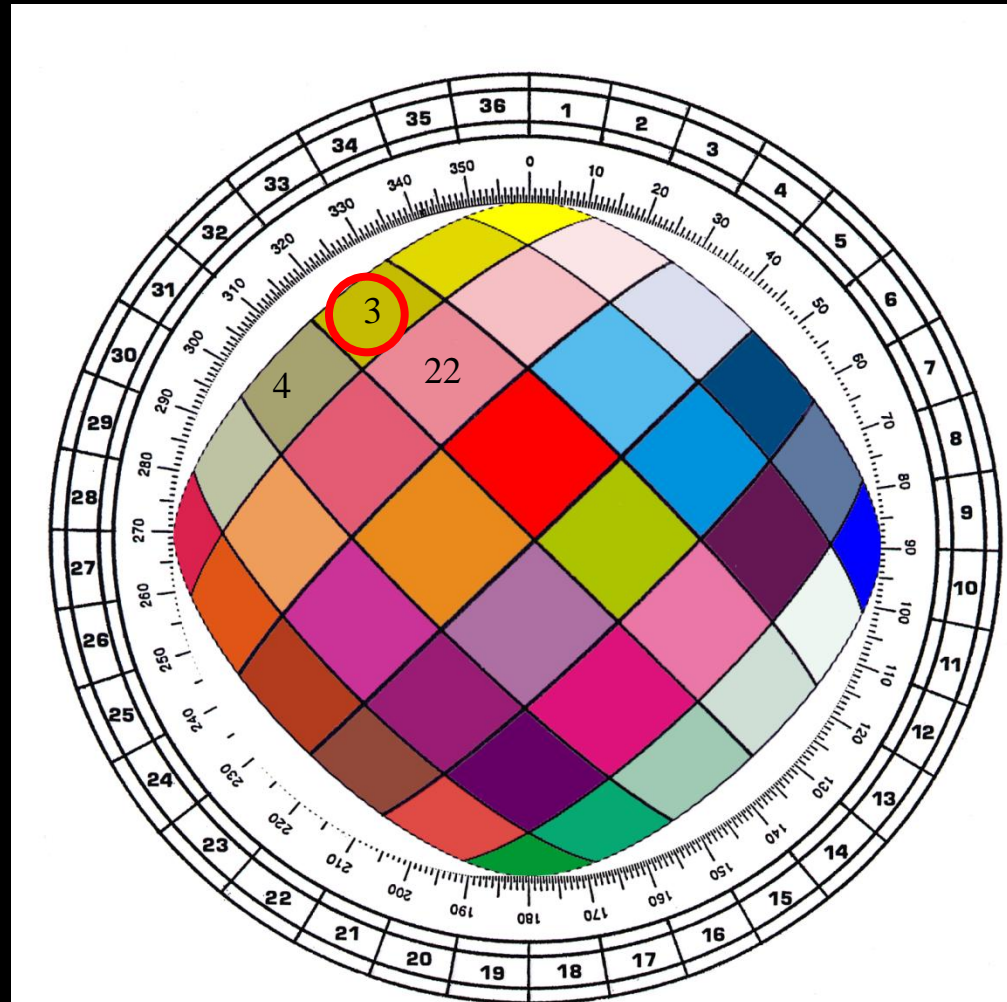

- **Corrispondenze fisiche:**
- Sistema nervoso centrale
- Encefalo
- Ipofisi
- Gola .
- **Corrispondenze emozionali:**
- Laboriosità
- Essere selettivi nei sentimenti
- Vita votata all'impegno
- Utili viaggi e contatti

Campione analizzato

Complessivamente 180 casi analizzati

112 casi con segno pupillare

68 casi senza segno pupillare

+ segno

62,2%

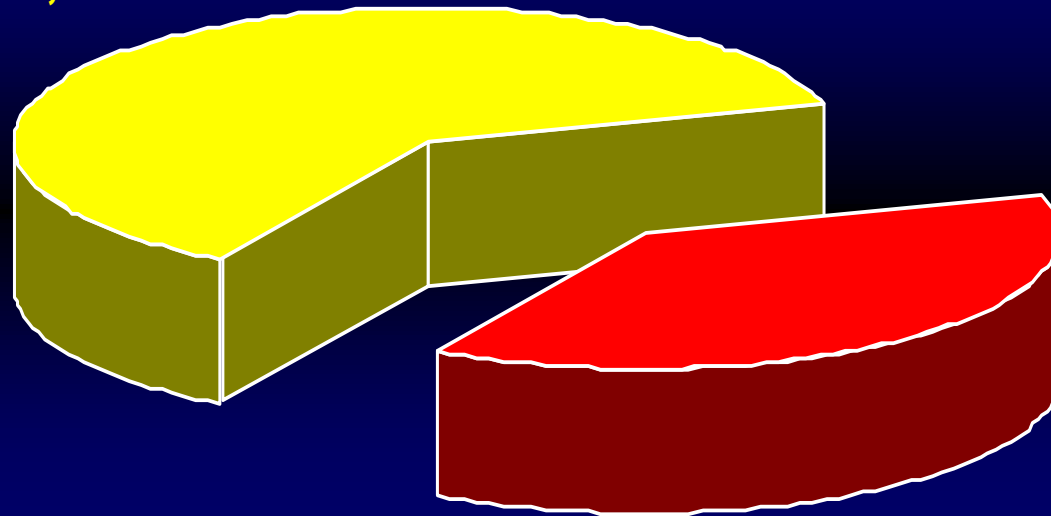

- segno

37,8%

IRIDOLOGIA

LA PUPILLA, DALLA TENEBRA ALLA LUCE

(La Nuova Topografia Pupillare)

DR. DANIELE LO RITO

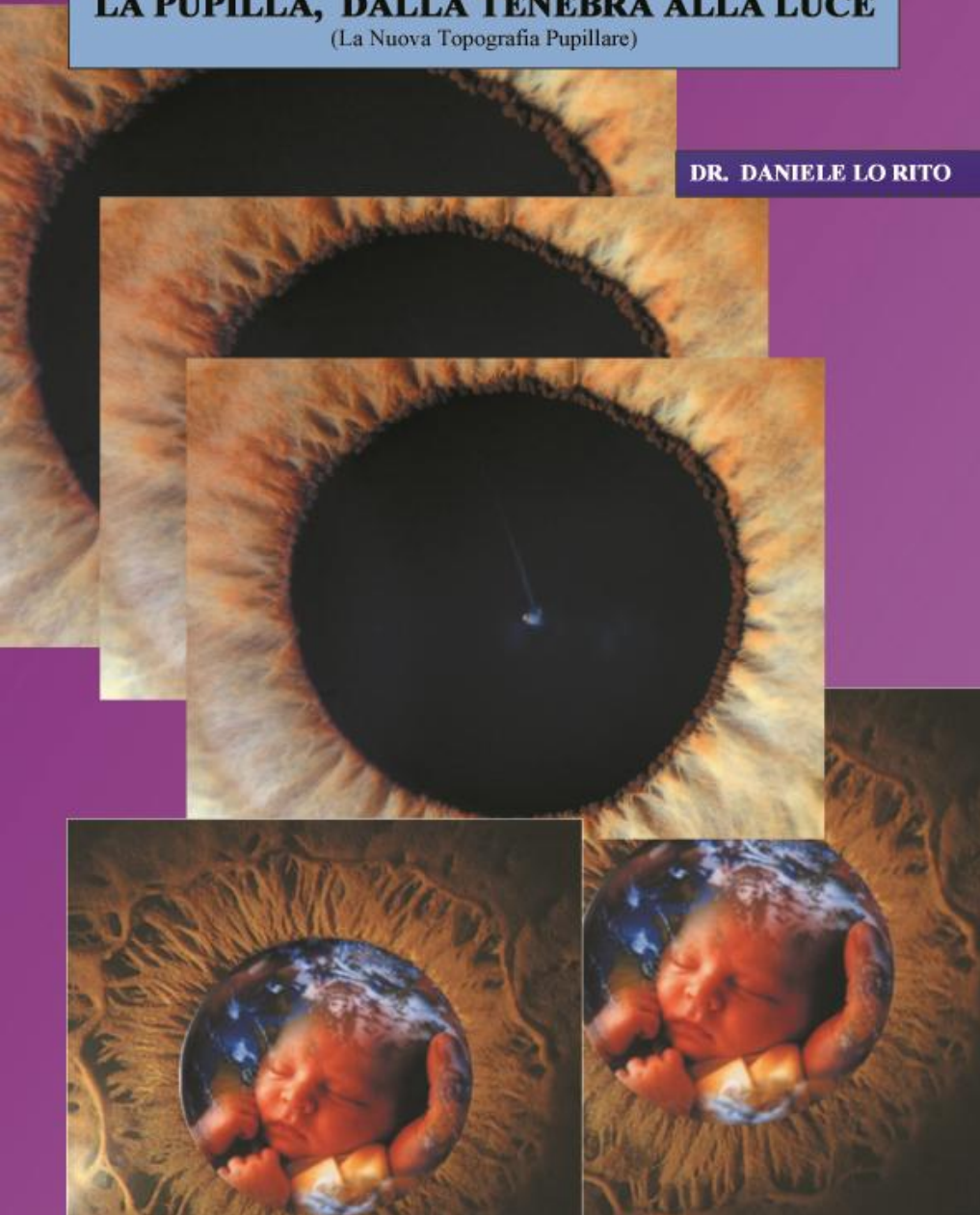

www.iridosophia.com

Sezione libri

Dall'invisibile al visibile

- **In forma radiale**
- **Dalla tenebra alla luce**



Dall'invisibile al visibile

- **Primo livello iridologico di tipo radiale:**
 - **Dalla pupilla all'OPI**

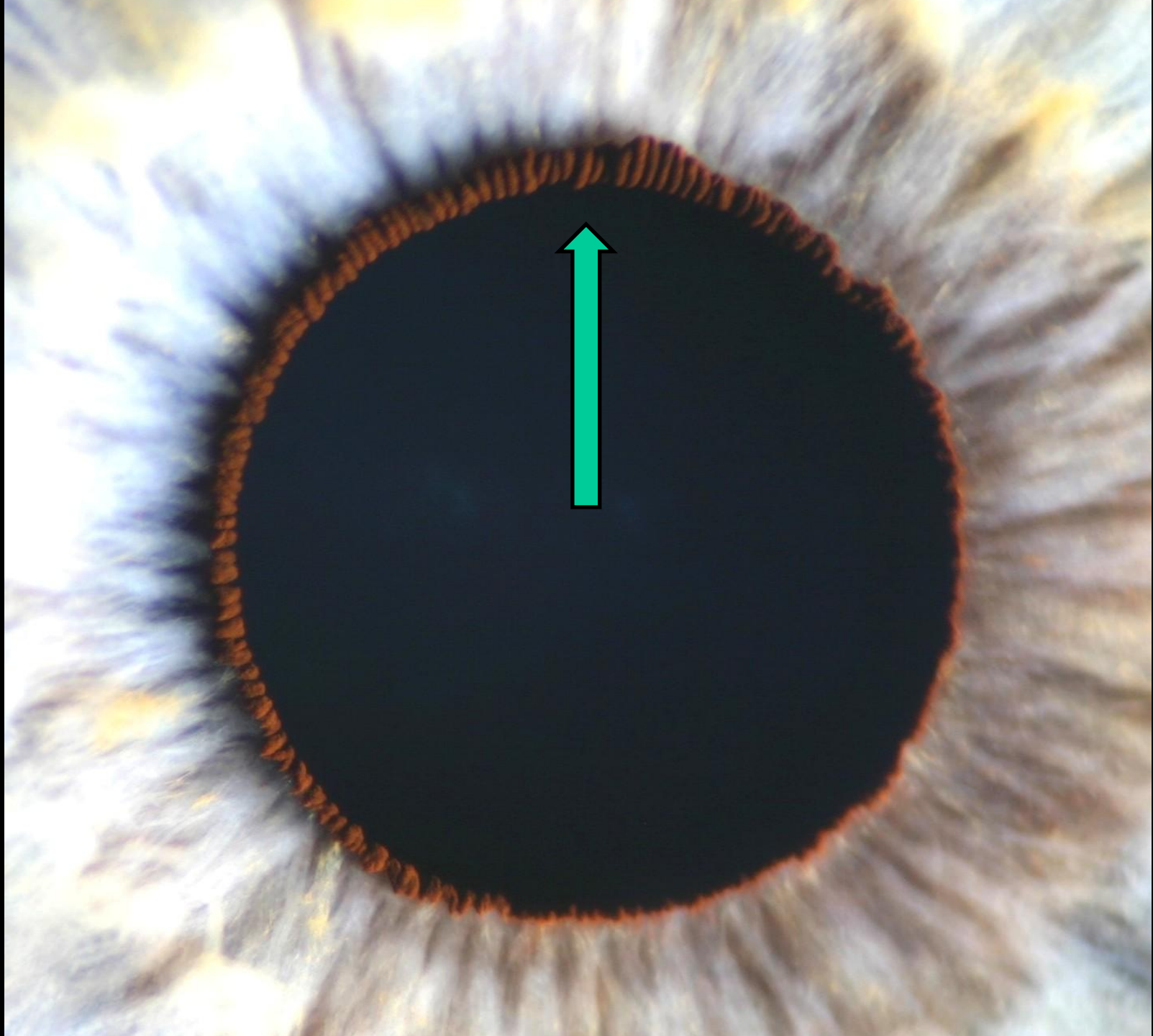

Orlo Pupillare Interno O.P.I.

- **È il “*legno di risonanza*” del nostro corpo musicale, che emette fononi**
- **Fotoni: quanti di luce**
- **Fononi: quanti di suono.**

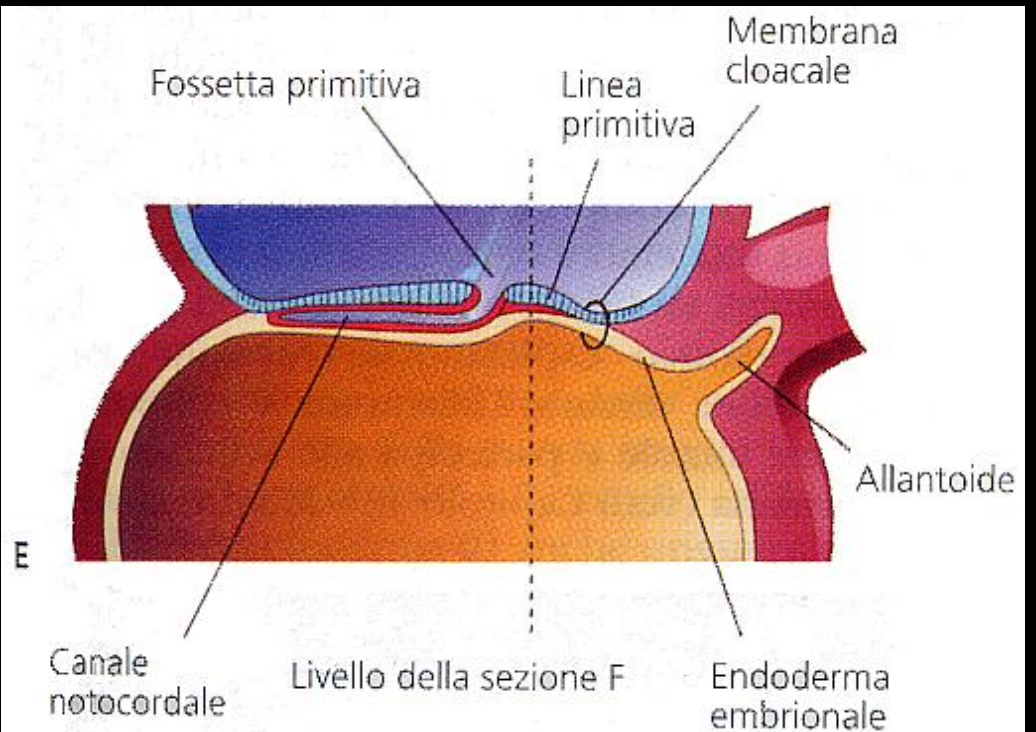
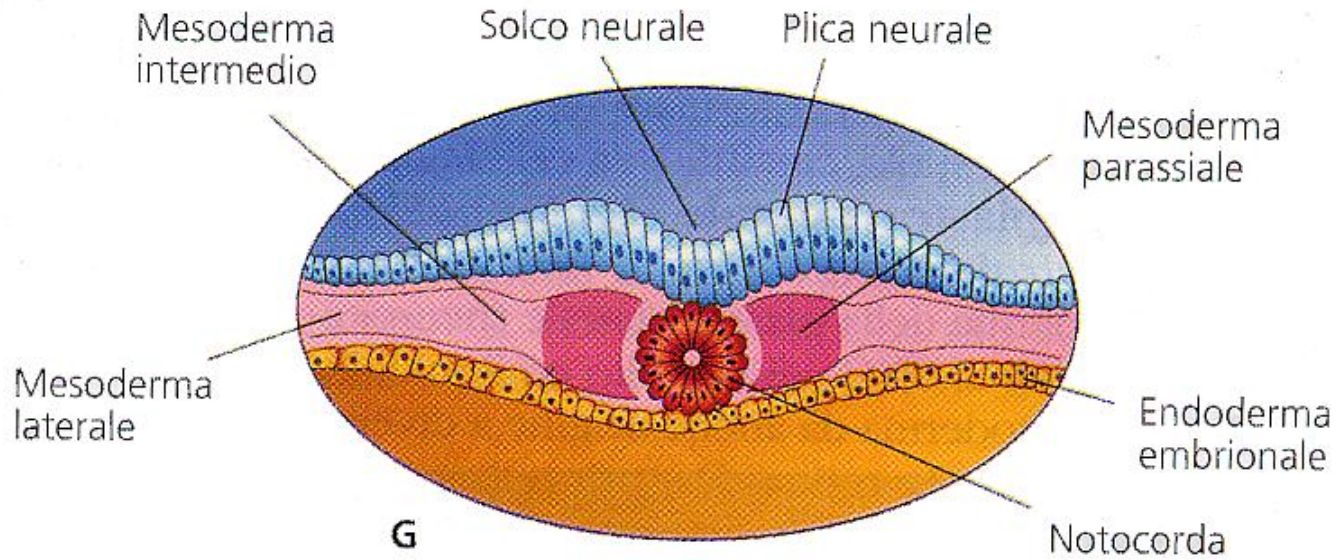

18° giorno dalla fecondazione

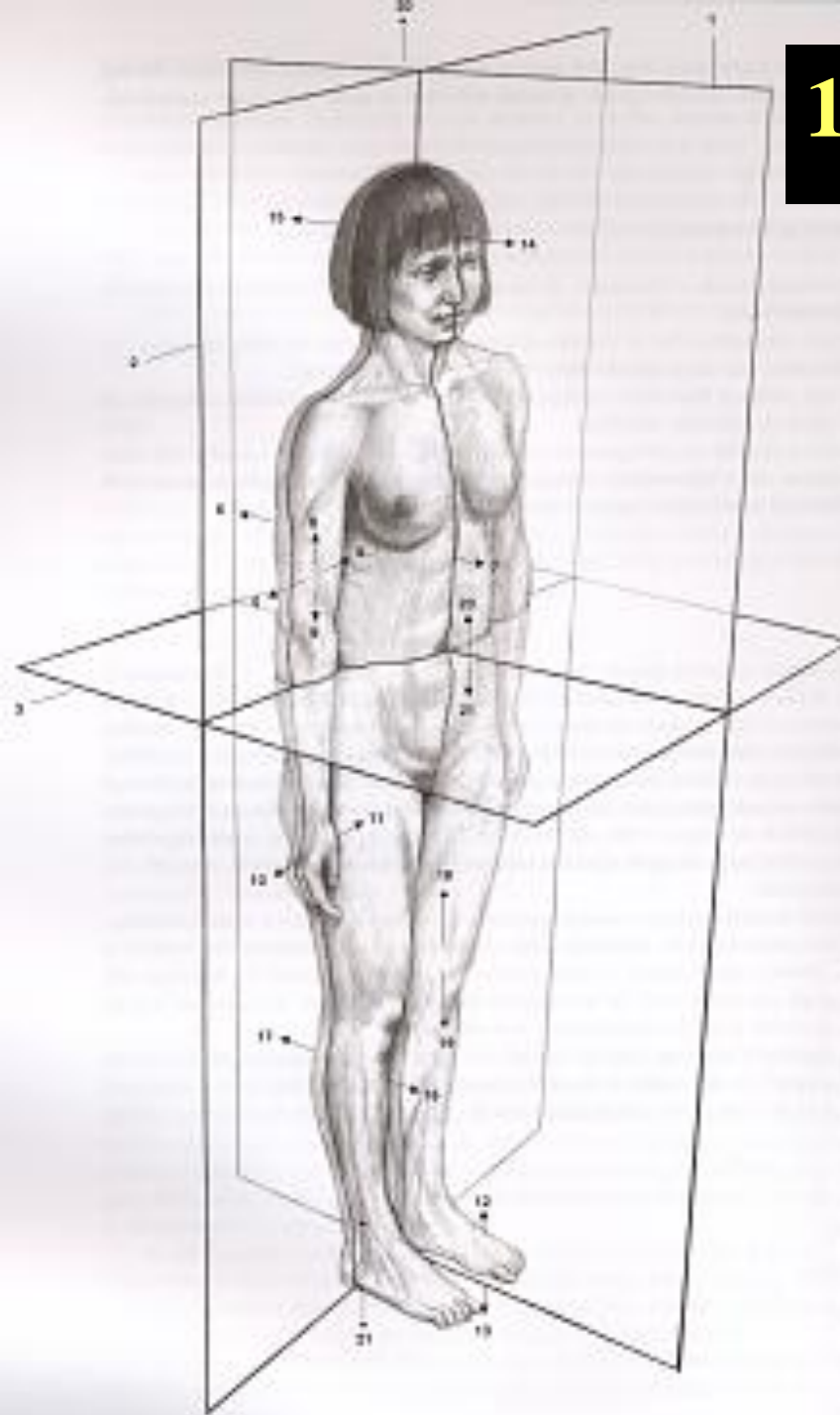

La notocorda è completa

Spaziorischio: 26 spazi

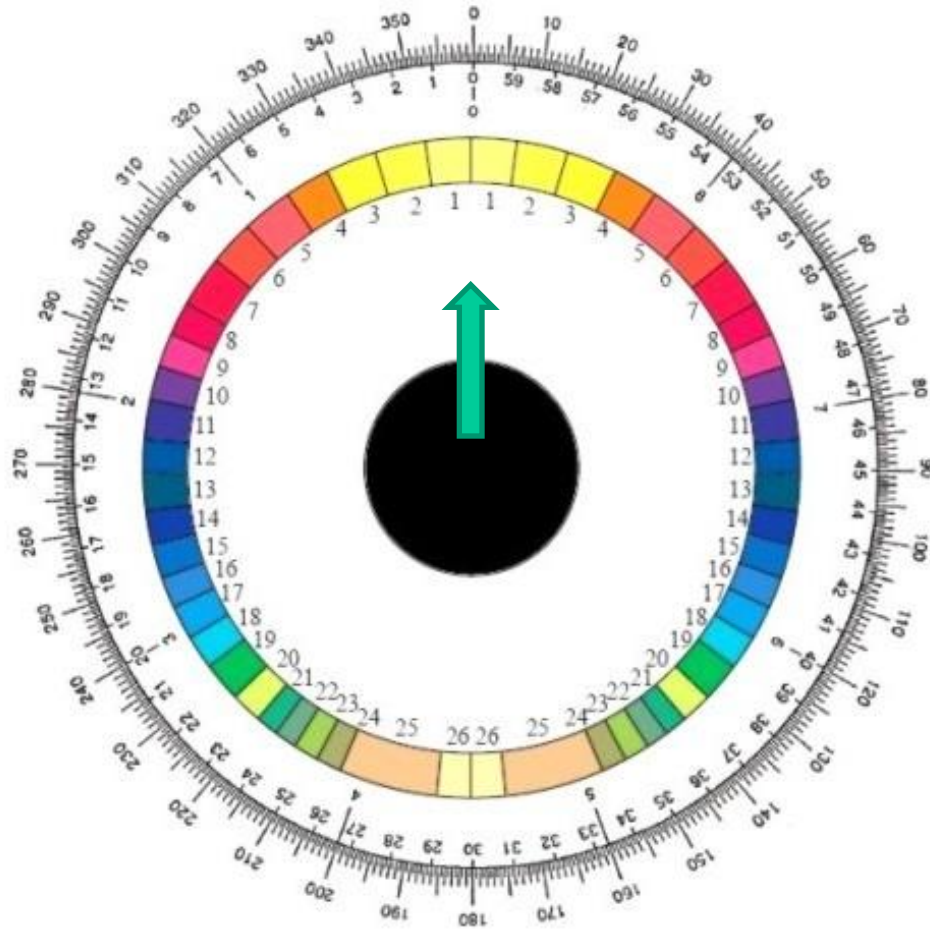



SPAZIO	VERTEBRA	ORGANO
1	C1	CERVELLO
2	C2	OCCHI
3	C3	VOLTO
4	C4	NASO-ORECCHIO
5	C5	FARINGE-LARINGE
6	C6	COLLO
7	C7	TIROIDE
8	T1	TRACHEA-MANI
9	T2	CUORE
10	T3	POLMONE-MAMMELLA
11	T4	CISTIFELLEA
12	T5	FEGATO
13	T6	STOMACO
14	T7	PANCREAS-DUODENO
15	T8	MILZA
16	T9	SURRENE
17	T10	RENE
18	T11	RENE
19	T12	INTESTINO TENUE
20	L1	INTESTINO CRASSO
21	L2	ADDOME-COSCIA
22	L3	VESCICA-GENITALI
23	L4	LOMBARE-PROSTATA
24	L5	ARTI INFERIORI
25	SACRO	ANCA
26	COCCIGE	RETTO-ANO

LIBRI

www.iridosophia.com

Sezione libri

- **Lo spaziorischio sull'OPI**
- Lo Rito, D. *Lo spaziorischio*, Ed. Xenia (1998)

- **Lo spaziorischio in sclerologia**
- Lo Rito, D. *Lo spaziorischio in sclerologia*, Edito in proprio (2010)



IRIDOSOPHIA

Cristalizzazioni

Daniele Lo Rito

danielelorito@libero.it

www.iridosophia.com

Cristallizzazioni

- **Cristallizzazioni espressive**
- **Cristallizzazioni con il salnitro**

**Iride Sn
Prima**

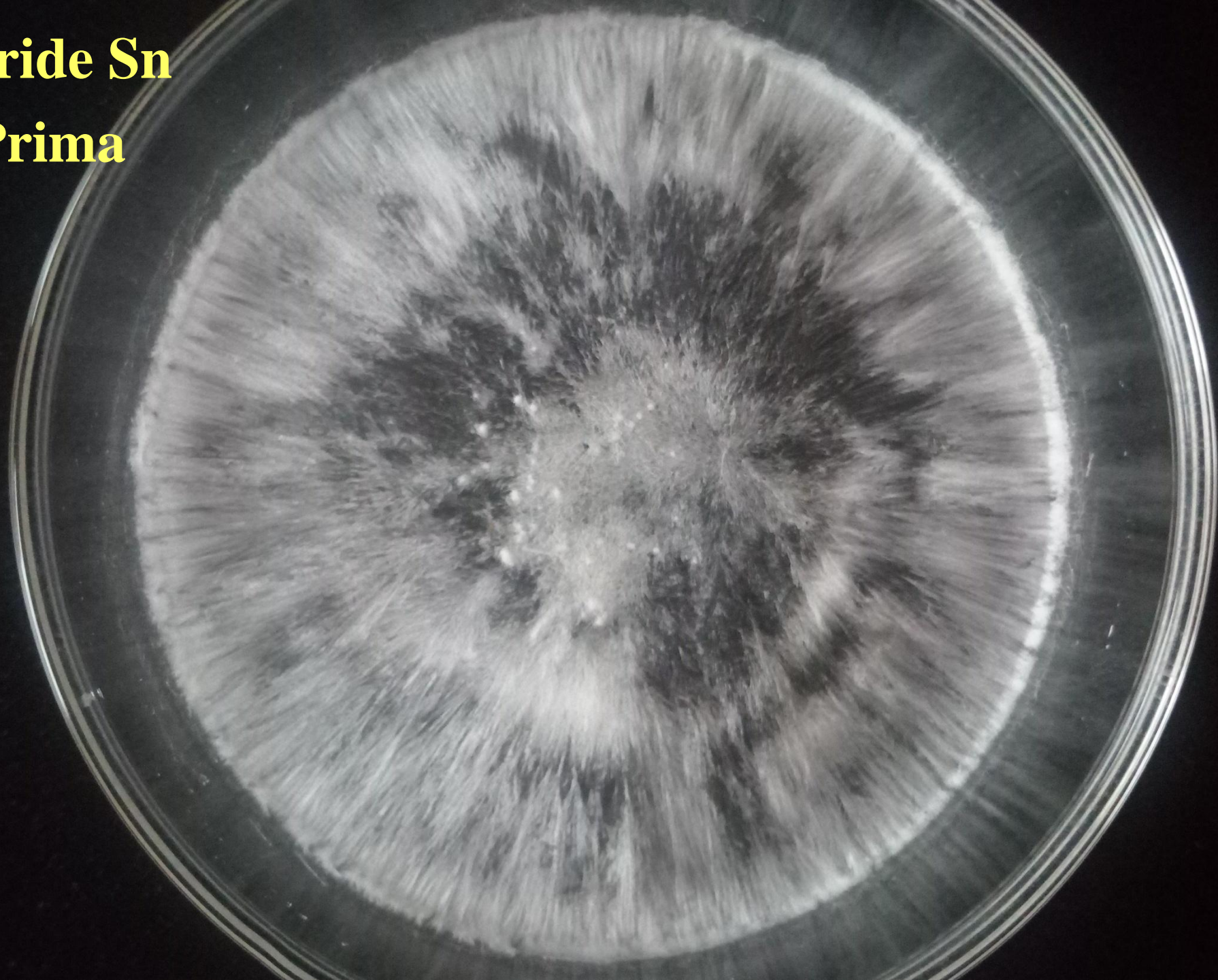

Iride Sn

Dopo Suonoter.

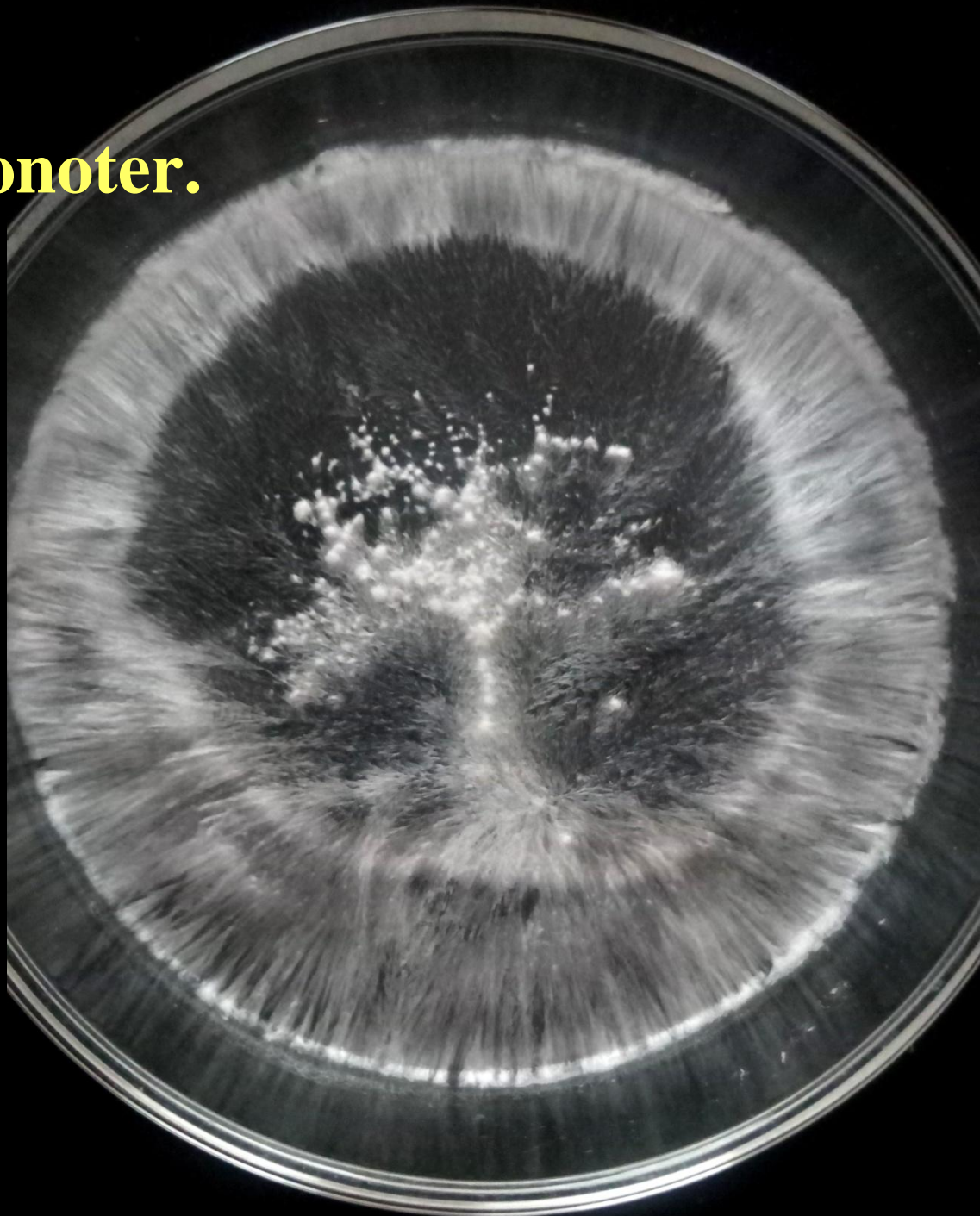

Iride Sn

Dopo

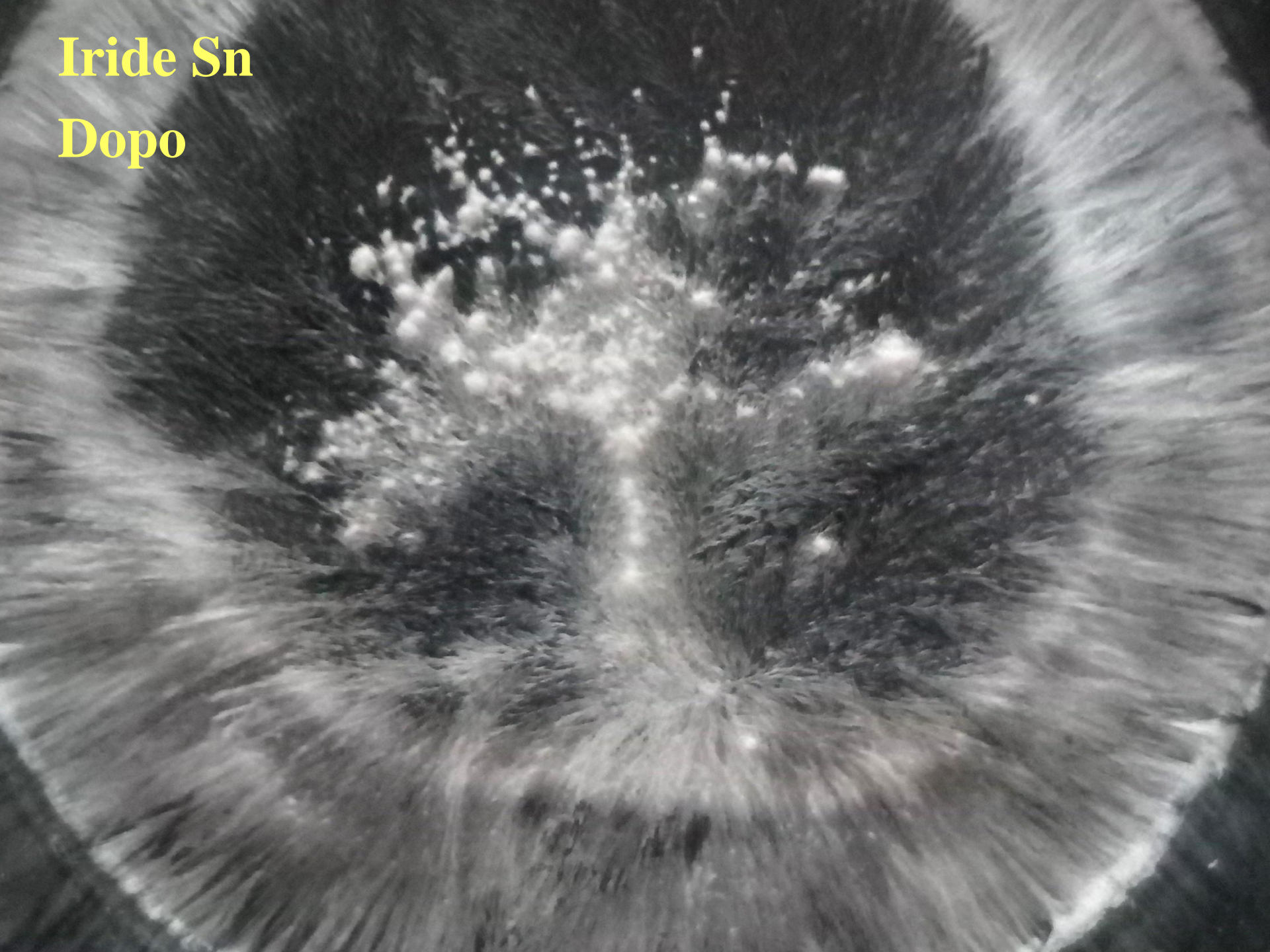

Cristallizzazioni

- **Cristallizzazioni espressive** (bicarbonati)
- **Cristallizzazioni con il salnitro** (nitrato di potassio)

Iride Sn.

Dopo Suonoter.



Iride Dx

Dopo Suonoter.



Iride Dx

Dopo Suonoter.



Iride Dx

Dopo Suonoter.



**LE ESPERIENZE DI INTERAZIONE TRA IL SUONO
E LE CRISTALLIZZAZIONI ESPRESSIVE**

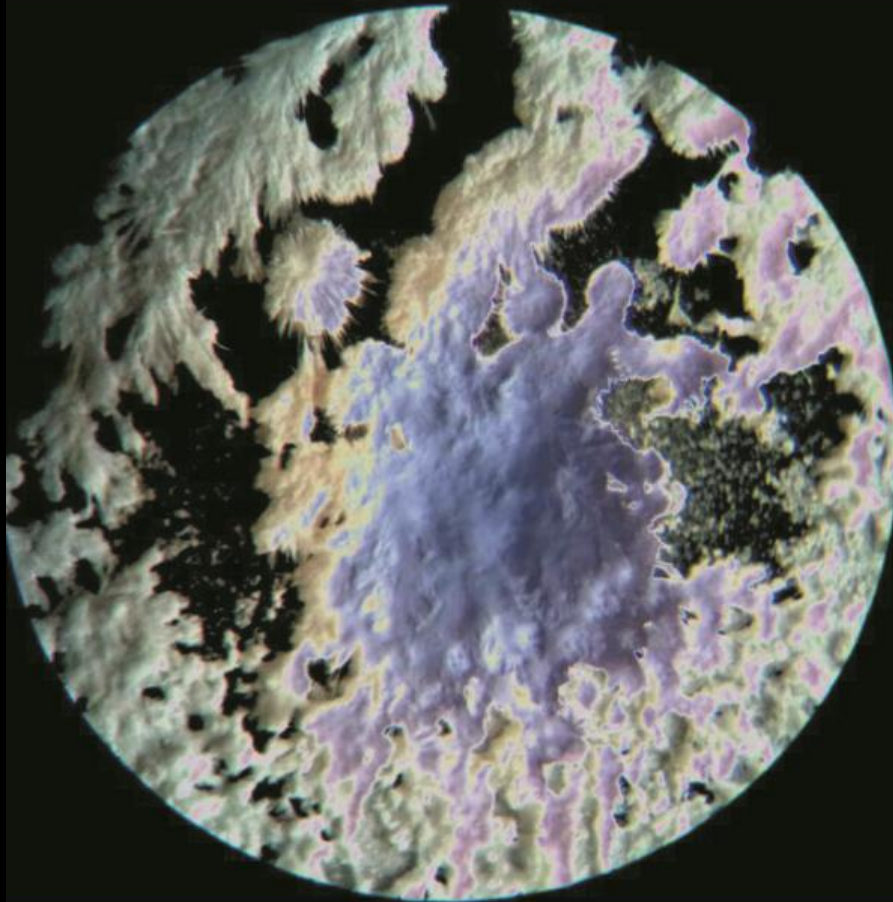

DANIELE LO RITO

ARIANNA ZOCCHI

**THE EXPERIENCES OF INTERACTION BETWEEN
SOUND AND EXPRESSIVE CRYSTALLIZATIONS**

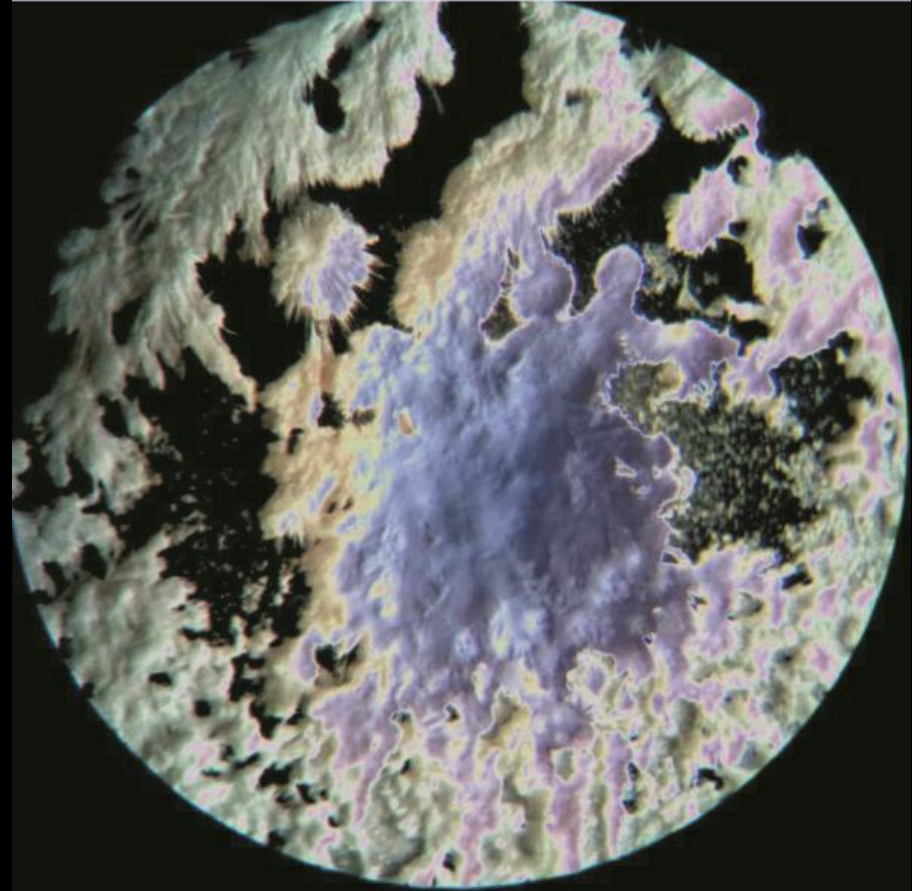

DANIELE LO RITO

ARIANNA ZOCCHI

Suonoterapia

www.iridosophia.com
Sezione libri

LE OTTAVE DEL MONOCORDA (Suonoterapia)

Daniele Lo Rito

Con la collaborazione di:

Daniele Faccin, Elisa Luppi



IRIDOSOPHIA

Dall'invisibile al visibile
19 Novembre 2020
Ore 21,00 (Webinar)

Daniele Lo Rito

danielelorito@libero.it

www.iridosophia.com