

Briciole di un'esistenza

Riflessioni su una malattia cutanea insorta nel mese di Luglio 2021

Dr. Daniele Lo Rito

Copertina, foto di Daniele Lo Rito

© Copyright 2022- Dr. Daniele Lo Rito
Stampato in proprio: Venezia, 20-01-2022.

È vietata qualsiasi riproduzione anche parziale senza l'autorizzazione dell'autore.

L'editore e l'autore non si assumono alcuna responsabilità per l'uso improprio delle informazioni contenute in questo libro.

Per le immagini presenti nel testo: l'Autore dichiara che le immagini hanno la loro referenza bibliografica e la citazione della fonte da cui sono state prese. Di avere utilizzato delle immagini non protette da copyright reperibili liberamente sul web e resta a disposizione, di eventuali aventi diritto, per cancellare quelle immagini che eventualmente non sono di libero utilizzo.

Desidero ringraziare tutte le persone che mi hanno accompagnato in questa vita, che mi hanno fatto nascere (come i miei genitori) in questo mondo e in questo modo, che hanno costruito una famiglia attorno a me (come mia moglie e i miei figli con i relativi nipoti).

Desidero ringraziare colei, Lorella Modesti, che mi ha aiutato a comprendermi meglio in questa dinamica della tripartizione umana e dei tre foglietti embrionali¹. Anche se a volte ho creato scompiglio nella sua struttura mentale, gettando nuove ipotesi di pensiero e immaginando nuovi sentieri da percorrere. Un grazie a Lei per aver partecipato attivamente alla scrittura di alcune sezioni del libro.

Un ringraziamento al Dr. Lucio Birello, per aver saputo cogliere la causa del futuro, e avermi fatto una vera terapia preventiva primaria (esponendo il mio caso clinico durante il Cenacolo di Iridologia 2021, sulle Nove Separazioni Primarie legate alla Genesi, dipinta da Michelangelo). Avermi fatto sperimentare nell'anima la "Cacciata dal Paradiso", non solo sul versante di Adamo ed Eva, ma anche su quella del Padre che caccia i propri figli.

E dopo pochi giorni si è presentata la reale situazione del Padre che caccia il figlio (simbolico) dalla propria casa (Eden).

Un consiglio a tutti i terapeuti e pazienti che desiderano fare un "lavoro" su se stessi: non abbiate paura del confronto con gli altri e soprattutto con Voi stessi, quando incontrerete una sofferenza, una malattia, una perdita affettiva, una tenebra...

Usate l'immaginazione, l'intuizione, l'ispirazione e il pensiero puro; tradotti da un'azione volitiva morale.

¹ Dr.Domenico Claps, *L'embriologia emozionale*, Ed Enea, 2019.

Indice

Introduzione	pag.	7
Epitelioma basocellulare nodulare	pag.	8
La lesione cutanea e l'iridologia	pag.	10
La cute e il suo significato, psicoagopuntura	pag.	14
La nuova medicina germanica e la cute	pag.	35
Istologia e anatomia	pag.	38
I foglietti embrionali	pag.	41
Uomo tripartito e la genitura	pag.	48
Le nove separazioni primarie (Genesi)	pag.	51
Genitura: secondogenito e mesoderma	pag.	58
La timeline esperienziale	pag.	71
Il tempo e lo spazio in relazione alla colonna vertebrale	pag.	130
Le 16 porte evolutive	pag.	153
Cristallizzazione dello sguardo	pag.	164
Suonoterapia e frequenze informazionali	pag.	167
Conclusioni	pag.	176
Bibliografia	pag.	178

Introduzione

Come una esperienza patologica possa aprire il mondo della vita alla coscienza animica, comprendere i legami che esistono tra ciò che l'essere umano ha vissuto durante il suo tragitto biografico e ciò che si palesa come sofferenza organica o malattia.

Pensieri ed emozioni che potrebbero aiutare l'uomo a vivere libero dalle sue memorie, che hanno preso somiglianze fisiche, appartenenti al corpo della fisicità. Osservabili dal terapeuta, dal medico come una lesione funzionale, organica o neoplastica.

Così si palesa, nel mese di Luglio 2021, a livello cutaneo una lesione ulcerativa a bordi rilevati e sanguinante. A tutta prima sembrava una lesione da grattamento, ma poi (nello scorrere dei giorni) i bordi si sono rilevati e il sanguinamento continuava. Si eseguì una visita dermatologica che fece l'ipotesi diagnostica di epiteloma basocellulare nodulare e ne consigliò l'asportazione chirurgica. L'esame istologico del referto chirurgico confermò la diagnosi dello specialista dermatologo, con bordi indenni da infiltrazione neoplastica.

Nelle pagine che seguiranno vi sono tutte le varie elaborazioni:

- iridologiche,
- numeriche,
- di metamedicina,
- di psicoagopuntura,
- sui conflitti di Hamer,
- con la cristallizzazione dello sguardo,
- in rapporto con l'Uomo Vitruviano e le Sedici Porte evolutive.

Ogni ipotesi è stata verificata attraverso il vissuto biografico e clinico, descritta nelle sue linee essenziali e rielaborata interiormente cercando di sciogliere ciò che ancora era cristallizzato.

Epitelioma basocellulare nodulare (diagnosi istologica).

51

44

36

La somma dei tre numeri dà come risultato finale il numero: **131**.

È un numero palindromo, dal greco “che corre all’indietro”, una sequenza di caratteri che può essere letta in entrambi i versi (da destra a sinistra e viceversa) mantenendo la sua integrità.

Il palindromo include i poli opposti e nel linguaggio esoterico significa mettere insieme il maschile e il femminile, luce e buio, bianco e nero, destra e sinistra, fino a includere l'eterna lotta tra il bene e il male.

Significati del numero 131

131 > 5

- 131 - 32° primo

אפן	---	(781 w / f & 137 / 787) ; ruota; rullo. ---	girare, girare. ---	un giro, una svolta, una stagione.
אלימלב	---	(611 p/f) ; pr.n. "Dio è re".		
אלמוני	---	una certa, così.		
אמצ	---	(941 w / f & 141 / 951) ; forte; forza; essere vigili; fare impresa; stabilire (<i>una casa</i>) ; rendere audace; per confermare; coraggio. ---	attivo, flotta; profondo rosso.	
אמנם	---	(691 p/f) ; veramente, certamente.		
אנפ	---	(851 p/f) ; respirare attraverso il naso, sbuffare; essere arrabbiato. ---	la faccia; le narici.	
אציל	---	appoggiarsi su; un nobile; lato. ---	fermamente sostenuto; giunto.	
אצמ	---	(691 p/f) ; essere forte.		
גבעון	---	(781 p/f) ; pr.n. "Su una collina".		
לא על	---	senza altezza, un idolo.		
מלונה	---	una capanna notturna, una loggia.		
מלביאל	---	pr.n. "Dio è re"		
מסונה	---	una siepe di spine.		
מצא	---	raggiungere a, arrivare a; essere a portata di mano; venire a (<i>qualcosa</i>) ; acquisire o ottenere; bastare; incontrare o incontrare; trovare;		
נאפ	---	(851 p/f) ; commettere adulterio; un adultero o adultera; essere infedele (<i>all'alleanza</i>) , apostatare; ansimare o desiderare.		
סוסה	---	una cavalla; una donna (<i>poetico figurativo</i>) .		
עונה	---	un sdraiato, convivente.		

Un esperire di pelle.

Con i valori insiti nel numero 131² abbiamo costruito questo insieme di significati.

Una ruota dove Dio sia Re,
dove il coraggio del profondo rosso
ti farà sentire di essere sostenuto,
e pieno di forze.

Così arriverai alla capanna notturna,
dove la donna desiderata
apparirà nei tuoi sogni.

Umiltà, gentilezza, pietà e misericordia
dovranno crescere nel tuo cuore.

² *Questi valori sono tratti da* Gematria ebraica di Bill Heidrick

La lesione cutanea e l'iridologia.

Iride di sinistra, area del torace.

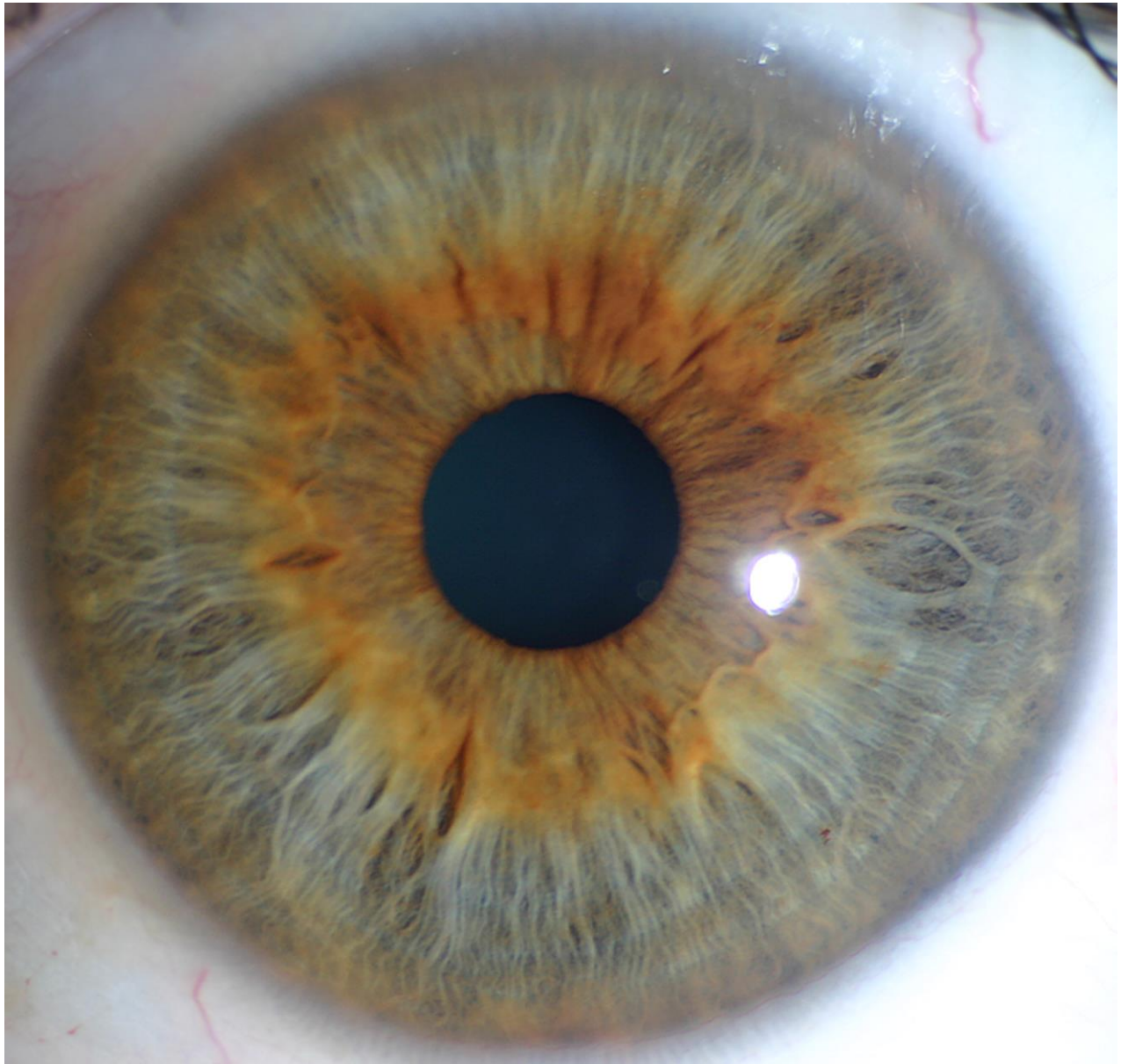

Si evidenziano, nell'area del torace, i seguenti segni:
- scaletta a pioli, lacuna e difetti, tofi.

Iride di sinistra, area del torace.

